Observatoire de la **formation professionnelle** du **Québec**

Diversifier ses méthodes de formation d'équipes

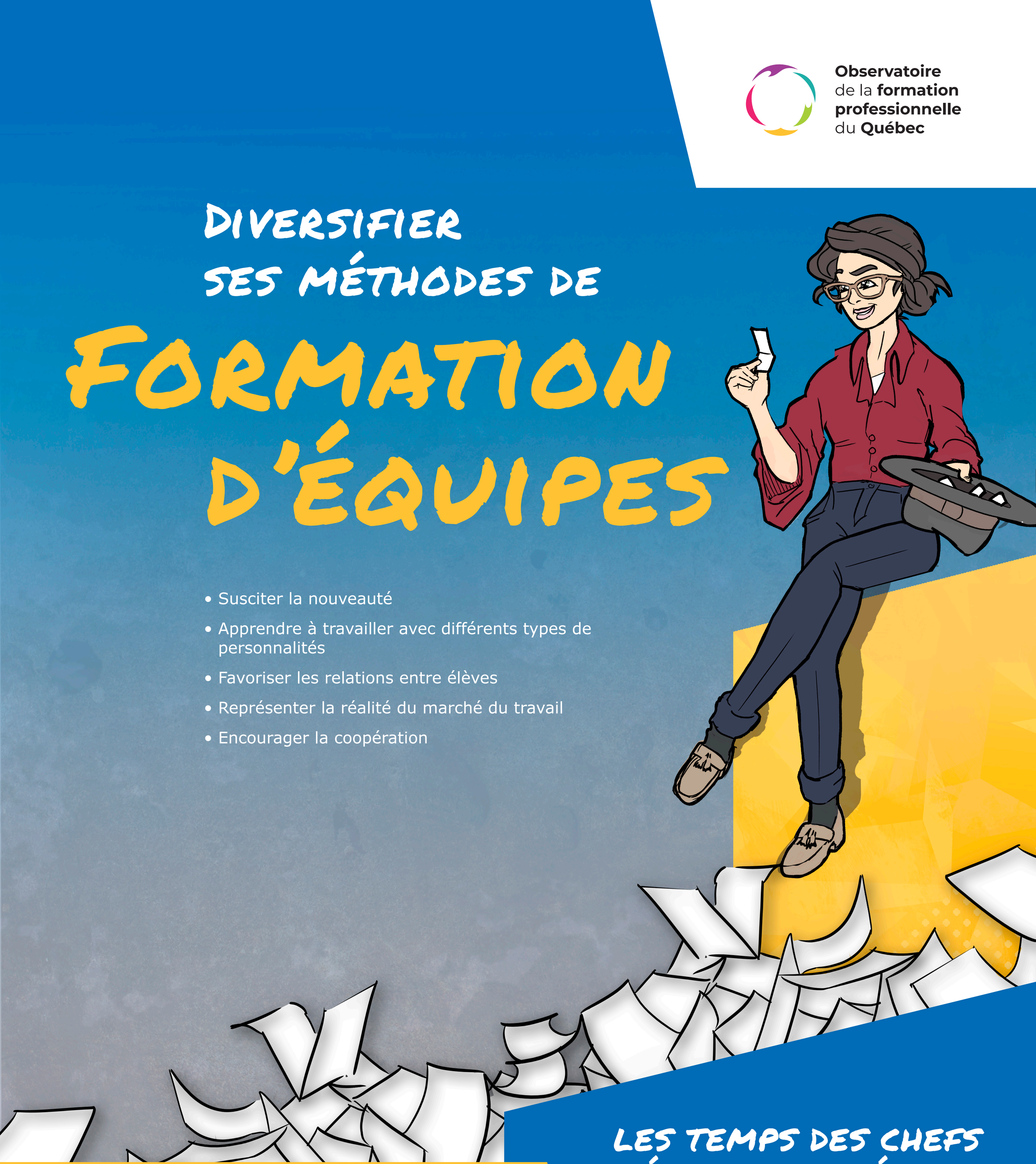

- Susciter la nouveauté
- Apprendre à travailler avec différents types de personnalités
- Favoriser les relations entre élèves
- Représenter la réalité du marché du travail
- Encourager la coopération

Les temps des chefs d'équipe est révolu! Soyez créatif!

www.observatoirefp.org/gestion-des-relations