Observatoire de la **formation professionnelle** du **Québec**

# S'APPUYER SUR LA RELATION POUR FAVORISER LA MOTIVATION

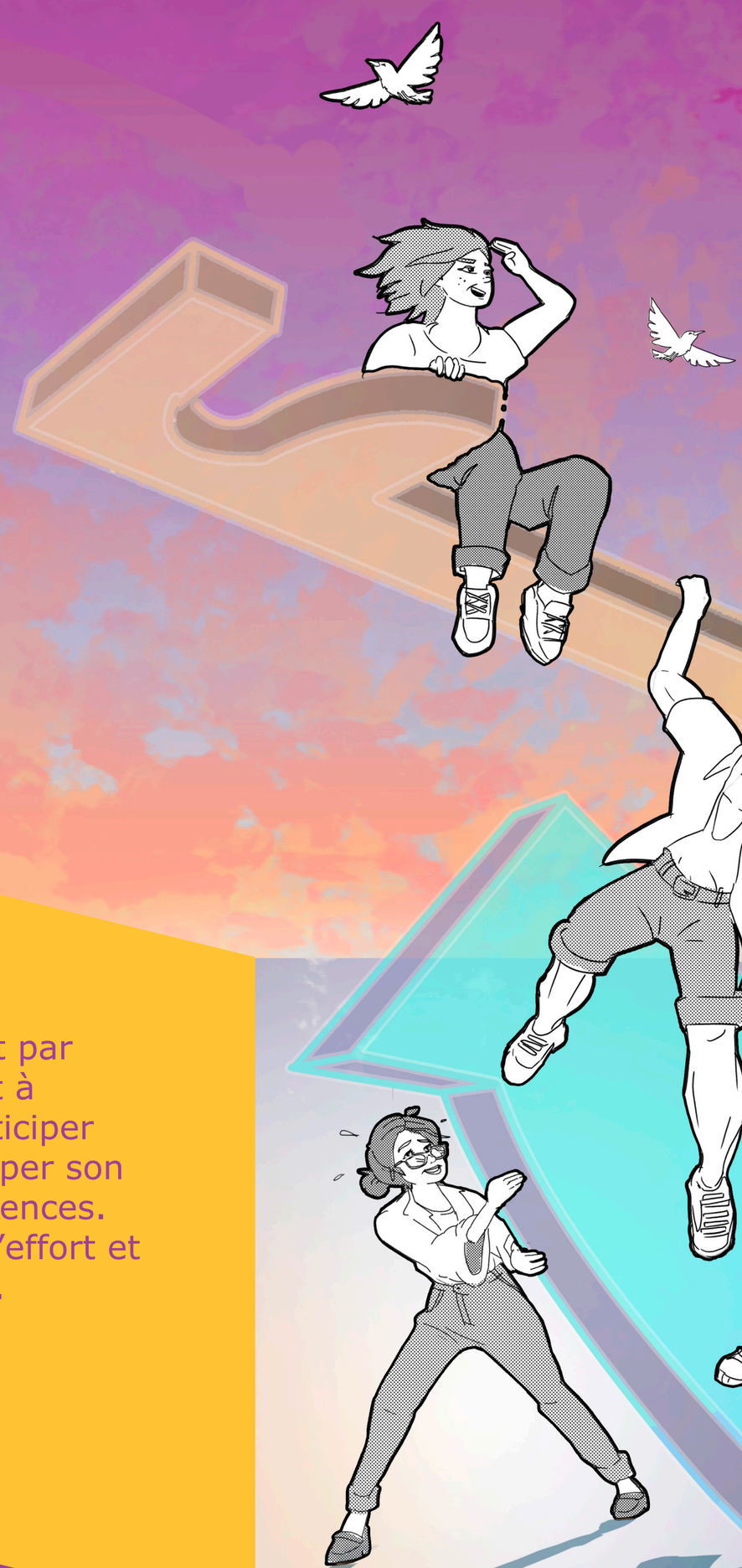

La motivation se traduit par le désir de prendre part à l'apprentissage, de participer en classe et de développer son potentiel et ses compétences. Elle se caractérise par l'effort et l'aspiration personnelle.

## ÊTRE MOTIVÉ, C'EST S'ENGAGER!

www.observatoirefp.org/gestion-des-relations